

PET Lover

by **JerHigh**

Feed me with love

Vol.8 No.83 March 2016
ISSN 19054424



**"I WISH
i KNEW
HOW TO QUIT YOU"**

**NATHALIE DAVIES
& Aiko, The Pom**

BULL TERRIER

Name: English Bull Terrier ต้นกำเนิด ประเทศอังกฤษ ช่วงอายุ 10-12 ปี น้ำหนัก 24-28 กิโลกรัม

บูล เทอร์เรีย มีถิ่นกำเนิดในประเทศอังกฤษราวปี ค.ศ.1800 เกิดจากการผสมข้ามสายพันธุ์ระหว่างสุนัขพันธุ์บูลด็อก กับอิงลิชไวท์เทอร์เรีย จึงถูกเรียกว่า "บูล แอนด์ เทอร์เรีย" แต่เนื่องจากตัวเล็กเกินไป ในภายหลังจึงมีการนำเอาบูล เทอร์เรียไปผสมกับสเปนิช พอยน์เตอร์ (Spanish Pointer) ทำให้ได้บูลเทอร์เรียที่ตัวใหญ่ขึ้นซึ่งการพัฒนาสายพันธุ์ก็มีมาเรื่อย ๆ จนกระทั่งในปีค.ศ.1850 มีการผสมพันธุ์ให้ขนสั้นลงมีสีขาวล้วนสุนัขบูลเทอร์เรียเป็นสุนัขที่แข็งแรง ในสมัยก่อนนิยมใช้ในกีฬาหักศอกสุนัข และยังถือว่าเป็นพันธุ์ที่มีหน้าตาแปลกพันธุ์หนึ่ง แต่มีอุปนิสัยร่าเริง ตื่นตัวเสมอ ฉลาด สามารถนำมาฝึกได้

สุนัขพันธุ์นี้มีเสน่ห์ที่ความขี้เล่น เป็นกันเอง เป็นนักสู้ที่ใจถึง จึงเป็นสุนัขอารักขาที่กระฉับกระเฉง และด้วยความที่เป็นสุนัขขี้พาลงและขี้เล่นมาก จึงไม่เหมาะที่จะเลี้ยงไว้เป็นเพื่อนเด็กๆ หรือคนแก่ เนื่องจากรูปร่างที่ล้ำสันของเขาจะทำให้เวลาเล่นก่อให้เกิดอันตรายได้

บูลเทอร์เรียเป็นสุนัขที่สามารถปฏิบัติตามคำสั่งได้ดี มีระเบียบวินัยในตัวเองมาก เพราะฉะนั้นจึงควรมีการฝึกฝนคำสั่งและการเรียนรู้ตั้งแต่วัยเด็ก โดยเฉพาะเมื่อเลี้ยงร่วมกับสัตว์ชนิดอื่น โดยธรรมชาติจะทำให้เขาก้าวร้าวกับสุนัขที่ทำตัวเป็นเจ้าถิ่นได้

บูลเทอร์เรียมีการผลิตชน 2 ครั้งต่อปี การแปรขนจะช่วยสาขงขนที่ตายแล้ว กระตุ้นให้เส้นขนมีความมันเงา นอกจากนี้ควรตรวจเล็บและนิ้วตั้งเป็นประจำทุกเดือน โรคที่พบมากคืออาการแพ้ที่ผิวหนัง อาการหมუნเป็นวงกลม โดยไม่สามารถควบคุมได้ (จับหางตัวเอง)

TIP! การฝึกสอนสำคัญสำหรับสุนัขสายพันธุ์นี้คือ การเข้าสังคม บูลเทอร์เรียค่อนข้างหวงอาณาเขตจนทำให้ก้าวร้าวกับสัตว์ชนิดอื่น จึงควรแนะนำให้เขาได้รู้จักกับคน และสุนัขตัวอื่นๆ รวมถึงชนิดของสัตว์อื่นๆ ด้วย

คอ เต็มไปด้วยกล้ามเนื้อ
 ค่อนข้างยาว หันตั้งไม่ย่น
 เส้นหลัง จากส่วนบนสุดของหัวไหล่
 เอียงต่ำลงมาเล็กน้อย
 ลำตัว ลักษณะกลม เต็มไปด้วยกล้ามเนื้อ
 หาง สั้น ขี้นานกับพื้น
 โคนหางใหญ่ และค่อยๆ เรียวเล็กขึ้น
 ขน สั้น เรียบ เป็นมัน
 ขาและเท้า กระดุกขาค่อนข้างใหญ่
 ขาหน้าตั้งฉากกับพื้น ขาหลังทอนบนแข็งแรง
 ข้อเท้าหลังสั้น ตั้งฉากกับพื้น นิ้วเท้าชิด เท้ากลม
 และกระชับ นิ้วโป้งเท้าหน้าโค้งเข้าอย่างสวยงาม

ส่วนสูง
 53-56 เซนติเมตร

ปาก ความยาว
 ของปาก ยาวกว่า
 ความยาวของหัวเล็กน้อย
 ริมฝีปากตึง
 ฟันและขากรรไกร
 ใหญ่และแข็งแรง
 สบกันแบบกรรไกร

Exercise!

จำเป็นอย่างยิ่งที่จะต้องพาสุนัขไปออกกำลังกายอย่างสม่ำเสมอ ถ้าไม่เช่นนั้นแล้ว เขาอาจมีอาการเครียด เหงาไม่หยุด หรือถึงขั้นไล่จับหางตัวเองได้ บูลเทอร์เรียต้องการการออกกำลังกายเฉลี่ยสัปดาห์ละ 3-4 วัน
 วันละประมาณ

30
 นาที

สีสรร ขาว และสีก ลักษณะคล้ายรูปไข่

หู เล็ก บาง ตั้งหูทั้งสองอยู่ชิดกัน

ตา เล็ก มีลักษณะคล้ายรูปสามเหลี่ยม ค่อนข้างเล็ก

จมูก สีดำ ปลายจมูกโค้งเล็กน้อย ไม่มีจุดหักตรงสันจมูก



i PET

PAW PADS SELF ADHESIVE TRACTION PADS

สติ๊กเกอร์ติดอุ้งเท้าสุนัข ช่วยในการยึดเกาะเพื่อป้องกันการลื่น ทั้งบนกระเบื้อง พื้นไม้ หินอ่อน และพื้นผิวอื่นๆ มีน้ำหนักรเบา แผ่นบางเฉียบ ระบายอากาศ และกันน้ำได้ดี ได้รับการรับรองทางการแพทย์ว่ากาวที่ยึดเกาะไม่เป็นพิษต่อสัตว์เลี้ยง เลือกใช้ได้ตามขนาดความยาวของอุ้งเท้าสุนัข (ไซส์ S, M, L)



PAW PLUNGER

การล้างเท้าให้เจ้าตูบไม่เป็นปัญหาอีกต่อไป เพราะ Paw Plunger คือกระดิกสำหรับเช็ดล้างเท้าให้สุนัขและแมวที่สะดวกสบายที่สุดพกพาไปไหนมาไหนได้สะดวก น้ำหนักเบา สามารถใส่น้ำและผลิตภัณฑ์ทำความสะอาดสำหรับสัตว์เลี้ยงได้ตามปกติ เมื่อจุ่มเท้าสุนัขลงในขนแปรงภายในจะช่วย

ในการกำจัดฝุ่นผง แต่ไม่ทำให้สัตว์เลี้ยงได้รับความเจ็บปวด จากนั้นจึงใช้ผ้าเช็ดได้ตามปกติ



พฤติกรรมการกินอาหารของสุนัขมีความสัมพันธ์กับการเลี้ยงดูของเจ้าของ สิ่งที่เจ้าของต้องมีเป็นอันดับต้นๆ คือ การมีวินัยและใจแข็ง เจ้าของต้องไม่ใจอ่อนด้วยการให้อาหารคนที่สุนัขชอบ เช่น ตบท้าย หรือโยกย้ายกับสุนัขเป็นอันขาด ควรฝึกให้สุนัขกินอย่างมีวินัย โดยปรับพฤติกรรมการกินของสุนัขเสียใหม่

เบื้องต้นคือ ต้องให้อาหารเป็นเวลาที่เหมาะสม เช่น ให้อาหาร 2 มื้อต่อวัน เวลา 7.30 น. และ 17.30 น. โดยวางอาหารไว้ 15-20 นาที หากสุนัขไม่กินก็ให้หยิบออกไปทันที เพื่อให้เขาได้เรียนรู้พฤติกรรมการกินอาหารให้เป็นเวลา ในวันที่สองก็ให้ทำเหมือนเดิมและทำแบบนี้ไปเรื่อยๆ เมื่อสุนัขหิวก็จะกินอาหารนั่นเอง ซึ่งสุนัขจะรู้ว่า ถ้าไม่กินในช่วงเวลาที่กำหนด ก็จะไม่ได้อีกจนกว่าจะถึงเวลาที่กำหนดเท่านั้น และต้องไม่ใจอ่อนให้อย่างอื่นกับสุนัขกินเด็ดขาด

DO & DON'T!
for feed your dog

เป็นสิ่งสำคัญที่คุณควรรู้ถึงสิ่งที่ควรทำและไม่ควรทำ จำให้มั่น อย่าให้พลาดเพราะมันอาจส่งผลถึงชีวิตน้อยๆ ชีวิตหนึ่งทีเดียว

BASIC TIPS

- ในการจัดการอาหาร ควรมีน้ำสะอาดให้สัตว์เลี้ยงดื่มคู่กันด้วย และอาหารที่ควรมีความเหมาะสมกับอุณหภูมิห้อง
- ในการให้อาหารสุนัข ความยากอยู่ตรงการจัดสรรเมนูให้พอเหมาะกับความต้องการ หากคุณไม่ใช่ นักโภชนาการหรือผู้เชี่ยวชาญ ก็ยากที่จะรู้ว่าอาหารประเภทไหนมีแคลอรีเท่าไร หรือให้พลังงานมากน้อยแค่ไหน อาหารสำเร็จรูปจึงเป็นทางเลือกที่เหมาะสมที่สุด
- ผักและผลไม้มีความจำเป็นสำหรับสัตว์เช่นกัน เช่น แครอท ผักกาด และแอปเปิ้ล (ห้ามมีเมล็ด) พืชผักเหล่านี้ให้วิตามินที่จำเป็นหลายชนิด

STOP TO DO!

- การให้อาหารพร่ำเพ้อ โดยเฉพาะเวลาที่เข่าอ่อนชอกกิน จะสร้างพฤติกรรมที่ไม่เหมาะสม และทำให้เกิดโรคอ้วนได้
- ห้ามให้อาหารแมวกับสุนัข เพราะปริมาณโปรตีนในอาหารแมวสูงเกินไป
- ไม่ควรให้อาหารที่มีน้ำตาลติดต่อกันในมื้อต่อไป ควรเปลี่ยนอาหารเมื่อต่อมื้อ เพราะอาหารเหลวเน่าเสียง่ายกว่าอาหารแห้ง
- การให้อาหารสุนัขหลายตัวในชามเดียวกัน ก่อให้เกิดพฤติกรรมก้าวร้าว แย่งอาหาร หวงของ และทำให้สุนัขบางตัวได้รับสารอาหารไม่เพียงพอ ควรแยกชามอาหารสำหรับแต่ละตัว วางภาชนะให้ห่างกันพอสมควร

เมื่อสุนัขกินยาก และช่างเลือก

ที่สำคัญเจ้าของต้องคำนึงคือ อย่าวางอาหารทิ้งไว้ทั้งวัน หรือเติมอาหารไว้เต็มชามตลอดเวลา เพราะจะทำให้สุนัขมีพฤติกรรมการกินอาหารไม่เป็นเวลา อยากรจะกินเมื่อไหร่ก็ได้กิน จะทำให้การทำงานของทางเดินอาหารของสุนัขผิดปกติ เช่น กินตลอดเวลาจนเป็นโรคอ้วน ทำให้กล้ามเนื้อ เส้นเอ็น และกระดูกต้องรับน้ำหนักมากขึ้นจนเกิดการบาดเจ็บหรือฉีกขาดได้ และยังทำให้เกิดการเจริญที่ผิดปกติของกระดูกและกล้ามเนื้อได้อีกด้วย

สิ่งสำคัญในการแก้ไขพฤติกรรมการเลือกกิน หรือกินยากของสุนัขนั้น เจ้าของต้องจำไว้ว่า “ต้องใจแข็ง” อย่ายตามใจ และห้ามใจอ่อนเด็ดขาด แล้วปัญหาการกินยากของเจ้าตูบก็จะหมดไป



QUESTIONS of the month

1 สุนัขไม่ยอมกินข้าวด้วยตัวเอง

ที่บ้านเลี้ยงสุนัขพันธุ์ชิทสุอยู่ 2 ตัว อายุ 6 เดือน เป็นพี่น้องกัน ตัวหนึ่งมักจะไม่ยอมกินข้าวเองเลย ต้องรอให้ป้อนตลอดเวลา หรือไม่ก็รอจนอีกตัวมากินที่จานของตัวเองจนหมด จะทำอย่างไรดี ตอนนี้กังวลมาก ช่วยแนะนำด้วยค่ะ

ANSWER: วิธีที่ง่ายที่สุดในการฝึกให้สุนัขกินข้าวเองนั้น ทำได้โดยวางอาหารไว้ในที่ที่ไม่มีใครมาแย่งกินได้ เพราะเมื่อสุนัขหิวก็จะมากินเอง อาจจะมีเพิ่มเงื่อนไขให้ยากขึ้นอีกนิดคือ เมื่อถึงเวลาให้อาหารก็วางชามข้าวไว้สัก 15-20 นาทีแล้วให้เก็บคืน แล้วค่อยวางใหม่ในมื้อต่อไป ทั้งไว้สักประมาณ 15-20 นาที ไม่กินก็เก็บคืน ในช่วงเย็นสุนัขจะหิวจนทนไม่ไหว สุดท้ายก็จะยอมกินเองในที่สุด ทั้งนี้ทั้งนั้น เจ้าของเองก็ต้องมีวินัย และใจแข็งมากๆ ด้วย



2 จะเก็บอาหารสุนัขอย่างไรดีไม่ให้เสียง่าย?

ANSWER: สถานที่ที่เหมาะสมสำหรับอาหารเม็ดคือที่แห้งและเย็น ปัจจุบันบรรจุภัณฑ์อาหารมักทำเป็นถุงซิปล็อคเพื่อสะดวกเมื่อเปิดปิด เพียงแต่ต้องปิดให้แน่น เพื่อป้องกันความชื้นและแมลงต่างๆ เข้าไปได้ แต่หากคุณไม่มั่นใจว่าเก็บในถุงจะดีจริงหรือไม่ ก็ใช้หลักการเดียวกับการเก็บอาหารแห้งของคนเรา คือ หาลังพลาสติกใส่อาหารที่มีระบบปิดสุญญากาศมาใช้สักใบ อย่าลืมเขียนวันที่ซื้ออาหาร และวันหมดอายุไว้ที่หน้ากล่องเพื่อกันลืมด้วยล่ะ

สำหรับอาหารเปียกหรืออาหารกระป๋องนั้นก็สามารเก็บได้เหมือนกัน แต่แยกอาหารคนกับหมาออกจากกันก็พอ จะได้ไม่ยิบยิบไป



เจอร์ไฮ้ จัดกิจกรรม “พาน้องหมาดูหนัง” ต่อเนื่อง ครั้งที่ 4 เรื่อง “สนูปี แอนด์ ชาร์ลี บราวน์ เดอะพีทส์ มูฟวี่”

นายสุวัฒน์ ต่านเสริมสุข รองประธานคณะผู้บริหาร บริษัท เจริญโภคภัณฑ์อาหาร จำกัด (มหาชน) หรือ ซีพีเอฟ โดยผลิตภัณฑ์อาหารสุนัขตรา “เจอร์ไฮ้” ร่วมกับบลูสกายสตูดิโอ เทเวศน์ เซ็นจูรี่ทีอ็อกซ์ และโรงพยาบาลสัตว์ เอส เอฟ ซีเนม่า ซิตี้ จัดกิจกรรมพาน้องหมาดูหนังรอบพิเศษก่อนใคร เรื่อง “สนูปี แอนด์ ชาร์ลี บราวน์ เดอะพีทส์ มูฟวี่” เพื่อให้น้องหมาเพลิดเพลินพิเศษในการชมภาพยนตร์ร่วมกับเจ้าของอย่างมีความสุข เมื่อวันที่ 19 ธันวาคม ที่ผ่านมา ณ โรงพยาบาลสัตว์ เอส เอฟ ซีเนม่า ซิตี้ สาขาเซ็นทรัลรัตนาธิเบศร์

นอกจากจะเป็นกิจกรรมที่สร้างความแปลกใหม่ให้กับวงการคนรักหมา ยังสนับสนุนให้เกิดสิทธิเสรีภาพ และความเสมอภาคเท่าเทียมกันระหว่างน้องหมากับมนุษย์เราได้เป็นอย่างดี และบุดไส้กรอกคุณภาพจาก มีสเตอร์ซอสเซจ นอกจากนี้ภายในงานยังมีบูธตรวจสุขภาพจาก รพ.สัตว์ทงหล่อ ให้กับน้องหมาฟรี รวมถึงกิจกรรมต่างๆ อีกมากมาย ที่จะทำให้ทุกท่านได้รับผลิตภัณฑ์จากเจอร์ไฮ้กลับบ้านไปอีกด้วย





เปิดตัวสุนัข เพื่อเป็นตัวแทนไปแข่งขันสุนัขอารักขา สายพันธุ์เยอรมันเชพเพิร์ดระดับโลก (WUSV 2016) ประเทศเยอรมนี

ภาพบรรยากาศงานเปิดตัวสุนัขอารักขา เพื่อเป็นตัวแทนไปแข่งขันระดับโลก โดยคุณสถิตย์พร โสภาคเจริญวัฒนะ หรือคุณบอล ผู้เชี่ยวชาญด้านสุนัขปฏิบัติงานและอารักขา สายพันธุ์เยอรมันเชพเพิร์ด และทีมงาน HELPER จากเยอรมนีทั้ง 2 ท่าน ผู้ที่จะพาสุนัขไปแข่งขันสุนัขอารักขา สายพันธุ์เยอรมันเชพเพิร์ดระดับโลก (WUSV 2016) ที่ประเทศเยอรมนี ระหว่างวันที่ 3-9 ตุลาคม 2559 ขอขอบคุณ สนามกอล์ฟ แรนโซว์ ชาญวีร์ รีสอร์ท แอนด์ คันทรี่คลับ ปากช่อง ที่เอื้อเฟื้อสถานที่



กิจกรรมฝึกสุนัข อย่างมืออาชีพ โดย ไทยอาสาสมัครสุนัขกู้ภัย

กิจกรรมฝึกสุนัขอย่างมืออาชีพ โดย ไทยอาสาสมัครสุนัขกู้ภัย (Thai Volunteer SAR Dog) ร่วมกับ อาหารสุนัขเจอร์ไฮและศูนย์การค้าเซ็นทรัล เฟสดีวิลอีสต์วิลล์ ณ ลานกิจกรรม โซน Central Food Hall ศูนย์การค้าเซ็นทรัล เฟสดีวิลอีสต์วิลล์ ท่านที่สนใจสามารถติดตามรายละเอียดและสมัครเข้าร่วมกิจกรรมได้ที่ FB: Jerhigh official ในวันและเวลาตามตารางนี้

ตารางการฝึกสุนัข ปี 2559

- 19 มีนาคม 2559
- 23 เมษายน 2559
- 21 พฤษภาคม 2559
- 18 มิถุนายน 2559
- 23 กรกฎาคม 2559
- 20 สิงหาคม 2559
- 17 กันยายน 2559
- 15 ตุลาคม 2559
- 19 พฤศจิกายน 2559
- 17 ธันวาคม 2559

*ตารางอาจมีการเปลี่ยนแปลง โดยจะแจ้งให้ทราบล่วงหน้า 1 สัปดาห์



วัน นี้ Pet Lover by JerHigh ได้มีโอกาสต้อนรับ “นาตาลี เดวิส” นักแสดงสาวสวยมากความสามารถ ที่จะมาบอกเล่าเรื่องราวในอีกมุมหนึ่งของเธอกับเจ้าตูบแสนรักนาม “ไอโกะ” น้องหมาสายพันธุ์ปอมเมอเรเนียน เพศเมีย วัย 4 ขวบ ไอโกะจะมีวีรกรรมสนุกๆ อะไรมาอวดชาว Pet Lover กันบ้าง

อัปเดตผลงานกันหน่อย

ล่าสุดที่เพิ่งจบไปคือ “รักเร่” ทางช่อง 7 ซึ่งถือเป็นเกียรติอันสูงสุด และความภูมิใจในอาชีพนักแสดงเป็นอย่างมาก ที่ได้ร่วมแสดงกับพระเจ้าวรวงศ์เธอ พระองค์เจ้าโสมสวลีฯ นาตาลีเริ่มเข้าวงการตั้งแต่อายุ 4-5 ขวบ เริ่มต้นจากการถ่ายแบบปกให้กับนิตยสารรักลูก เดินแฟชั่น ถ่ายโฆษณา แต่เริ่มจะมาจริงจังก็ตอนอายุประมาณ 12 ปี ที่มีโอกาสออกอัลบั้มในปี พ.ศ.2542 ได้ไปเรียนร้องเพลง เรียนเต้น และเรียนการแสดง จนได้เริ่มเล่นละครเรื่องแรก จากนั้นก็มีผลงานมาเรื่อยๆ ถึงปัจจุบันนี้

PET LOVER ตัวจริง

เป็นคนรักสัตว์มาตั้งแต่เด็กๆ ที่ผูกพันและมีมาตลอดคือ ‘สุนัข’ นี่แหละค่ะ ที่บ้านจะรักสัตว์กันทุกคน ไม่ว่าจะไปที่ไหน ไม่ว่าจะในเมืองไทยหรือต่างประเทศ ก็จะต้องแวะเวียนไปชมสวนสัตว์หรือพิพิธภัณฑ์สัตว์น้ำเกือบจะทุกทริป นอกจากสุนัขแล้ว นาตาลีก็ยังเลี้ยงแมว นก กระรอก หนูแฮมสเตอร์ ยิ่งช่วงนี้กำลังหลงรักนกมากเป็นพิเศษเลยคะที่เลี้ยงไว้ก็เป็นตระกูลนกแก้ว เขาเซื่องมากจนสามารถปล่อยให้บินได้อย่างอิสระเลยคะ

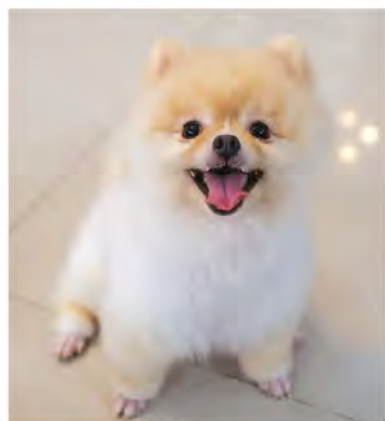

**"I WISH
i KNEW
HOW TO QUIT YOU"**

**NATHALIE DAVIES
& Aiko, The Pom**

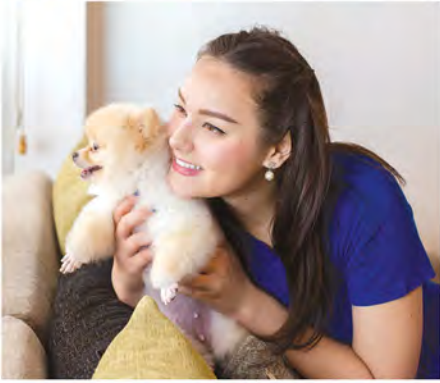

“เวลาพาไปไหนนอกบ้าน ต้องมั่นใจว่าเราควบคุมเขา ให้อยู่ในสายจูงตลอดเวลา จะได้ไม่เกิดปัญหาตามมา และเราก็ควรจะ ต้อง มีความรับผิดชอบต่อสังคม เช่น เราปล่อยเขาไปขับถ่าย ในที่สาธารณะ เราก็ควรจะทำความสะอาด ให้เรียบร้อย ไม่ปล่อยให้เป็นการของคนอื่น”

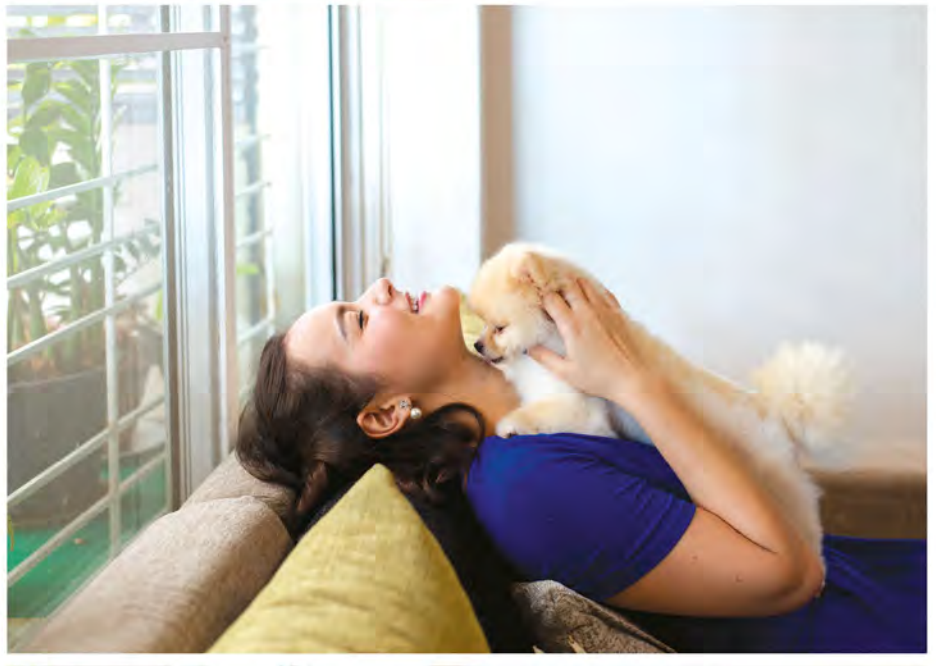

พูดถึงไอโกะ:

สุนัขที่นำมาถ่ายด้วยวันนี้เป็นพันธุ์ปอมเมอเรเนียน สาวหวานวัย 4 ขวบ ได้มาจากฟาร์มที่รู้จักกัน ตั้งใจซื้อ มาให้คุณแม่ เหตุผลที่เลือกพันธุ์นี้คงเป็นเพราะความ น่ารัก ขี้เล่นของเขา ขนฟูๆ ปุยๆ หน้าตาจิ้มลิ้ม อย่าง ไอโกะนี่ นาดาลิจะคอยแต่งขนให้เขาเป็นหมียู่ตลอดเวลา ด้วยความที่อากาศบ้านเราค่อนข้างร้อน ถ้าปล่อยให้ ขนยาวก็อดสงสารเขาไม่ได้ เลยต้องคอยตัดให้สั้น ตลอด ไอโกะเป็นน้องหมาที่ต้อนรับแขกดีมาก เพื่อนๆ มากี่จะชอบเขามาก หลายคนติดใจไอโกะต้องกลับมา เล่นกับเขาอยู่เรื่อยๆ





วิธีการของไอโกะ

เห็นไอโกะตัวเล็กๆ อย่างนี้ แต่ช่วยเฝ้าบ้านได้ดีมาก เฉพาะส่งเสียงเท่านั้นนะคะ หูเขาจะดีมากเลยคะ ถ้ามีเสียงอะไรที่ผิดปกติ เขาก็จะเห่าทันที อย่างเมื่อ 3 ปีก่อน ประมาณตี 3 ช่างบ้านเกิดไฟไหม้ ไอโกะก็เห่าอย่างบ้าคลั่ง ปลุกให้ทุกคนในบ้านตื่น ถึงได้รู้ว่าเกิดเหตุไฟไหม้ ส่วนวีรกรรมอื่นๆ จะไม่ค่อยมีเท่าไร เพราะเลี้ยงอยู่ในบ้าน ถ้าจะมีก็ขอมุมครัวออกไปเที่ยว แต่ยังไม่เคยไปที่ไหนในซอยอยู่แล้วว่าเป็นหมาของนาตาลี พอนาตาลีกลับบ้านมา เพื่อนบ้านก็จะมาคินให้นางชอบแอบไปแฉกับบ้านอื่น เด็กๆ แถวนั้นจะรักไอโกะกันทุกคน เพราะไอโกะเป็นมิตรกับทุกคน โดยเฉพาะกับผู้ชาย ถ้ามีเพื่อนมานั่งเรียงกัน ไอโกะจะเลือกเข้าหาเพื่อนผู้ชายมากกว่าเพื่อนผู้หญิง

รักแล้วต้องดูแล ไอโกะ

การดูแลสุนัขพันธุ์นี้ ถ้าจะให้พิเศษหน่อยก็จะเป็นเรื่องขนคะ สำหรับไอโกะจะอาบน้ำทุกๆ 2 สัปดาห์ เพราะถ้าอาบน้ำบ่อยไป น้ำมันในขนของเขาจะแห้ง ส่วนใหญ่จะอาบน้ำให้เองคะ อาบเสร็จก็เป่าขน ซึ่งใช้เวลาพอสมควร เพราะขนเขาค่อนข้างหนา จึงต้องพิถีพิถันกันหน่อย ไม่อย่างนั้นจะขึ้น เป็นเชื้อรา จะพาไปอาบที่ร้านเฉพาะเวลาที่สะดวกหรือเล็มขนคะ ไอโกะชอบนั่งรถมาก เวลาไปด้วยกัน เขาจะนั่งข้างๆ นิ่งๆ จะมีเกาะกระจกบ้าง เคยพาไอโกะไปกองถ่ายละคร เขาทำตัวน่ารัก ว่าง่าย ไม่เห่าเห่าเห่าหรือ ไม่มีปัญหาเลย สุนัขพันธุ์นี้เลี้ยงไม่ยากนะคะ อย่างไอโกะ เลี้ยงมา 4 ปี ก็ไม่เคยเจ็บป่วยเลย ก็มีแค่ตัวคชินประจำปีปกติ แต่ที่บ้านก็ไม่ได้เลี้ยงแบบโอเคเขามากนะคะ เรียกว่า ไม่ได้ตามใจเขาดีกว่า เลี้ยงแบบให้เขายังคงมีคุณภาพสุนัขอยู่ โรคประจำสายพันธุ์ก็จะมี โรคเกี่ยวกับหัวใจ กับ ข้อสะโพกเสื่อม แล้วก็อาจจะต้องระมัดระวังเกี่ยวกับโภชนาการนิดหน่อย เรื่องขนก็ขยันหวีให้เขาบ่อยๆ หลักๆ ก็มีเท่านั้น

การฝึกสอนระเบียบ

ที่บ้านจะฝึกให้เขามีวินัย โดยเฉพาะเรื่องการกิน จะไม่ตามใจ ให้อาหารเป็นเวลา อย่างเมื่อเช้านี้จะตั้งอาหารให้ 10 นาที ถ้าไม่กินก็เก็บ ตอนเย็นตั้งอีกครั้ง 10 นาที ไม่กินก็เก็บ จากประสบการณ์ตรงที่เคยเลี้ยงมาทำให้รู้ว่า สุนัขเขามีสัญชาตญาณที่จะไม่ปล่อยให้ตัวเองอดตายอยู่แล้ว สุนัขตัวเก่าของนาตาลีทานยากมาก อะไรก็ไม่ทาน นานาตาลีใช้ชีวิตนี้ ในที่สุดวันที่ 8 เขาก็ยอมทาน แต่เราก็ต้องไม่ใจอ่อนให้อะไรเขาทานระหว่างวันนะคะ แม้กระทั่งขนม วิธีนี้สามารถแก้นิสัยพฤติกรรมการเลือกกินของสุนัขได้ เรื่องของปริมาณก็สำคัญไม่แพ้กันนะคะ ให้พอดีกับน้ำหนักตัวของสายพันธุ์เขา แค่นี้ก็มีความสุขทั้งเราและเขาแล้ว ไม่ต้องมานั่งกังวล ไปปรึกษาหมอว่า ทำไมเขาไม่กินข้าว ทำไมเขาอ้วน ทุกอย่างอยู่ที่คนเลี้ยงคะ



“ที่บ้านจะฝึกให้เขามีวินัย โดยเฉพาะเรื่องการกิน จะไม่ตามใจ ให้อาหารเป็นเวลา อย่างเมื่อเช้านี้จะตั้งอาหาร ให้ 10 นาที ถ้าไม่กินก็เก็บ ตอนเย็นตั้งอีกครั้ง 10 นาที จากประสบการณ์ตรง ที่เคยเลี้ยงมากทำให้รู้ว่าสุนัขเขามีสัญชาตญาณที่จะไม่ปล่อยให้ตัวเองอดตายอยู่แล้ว”



ฝากอะไรถึงคนเลี้ยงสุนัขสักหน่อย

ฝากถึงคนเลี้ยงสัตว์นะคะ อยากให้เลี้ยงเขาให้ดี รักเขาให้พอเหมาะ ไม่ตามใจเขา ไม่เลี้ยงโดยให้เขาเป็นเจ้านายเรา เวลาพาไปไหนนอกบ้าน ต้องมั่นใจว่าเราควบคุมเขาให้อยู่ในสายจูงตลอดเวลา จะได้ไม่เกิดปัญหาตามมา และเราก็ควรจะต้องมีความรับผิดชอบ ต่อสังคม เช่น เราปล่อยเขาไปขับถ่ายในที่สาธารณะ เราก็ควรจะต้องทำความสะอาดให้เรียบร้อย ไม่ปล่อยให้มันเป็นภาระของคนอื่น ยิ่งเดี๋ยวนี้มี พรบ.คุ้มครองสัตว์แล้ว ก็อยากจะให้คนเลี้ยงสัตว์ทุกคนดูแลสัตว์เลี้ยงของตัวเองให้ดีๆ ให้ตลอดรอดฝั่ง ตลอดอายุขัยของเขา ไม่ปล่อยให้มันเป็นภาระของสังคมค่ะ

ถึงกายผลงานให้ติดตามหน่อยค่ะ

สุดท้ายนี้ขอฝากผลงานของนาตาลิด้วยนะคะ ทั้งงานละคร ซึ่งก็จะเริ่มถ่ายประมาณเดือนมีนาคม งานพิธีกรรมอเตอร์สปอร์ต งานแข่งรถ ซึ่งปีนี้ก็เป็นปีที่ 6 แล้วที่แข่งรถ ฝากเป็นกำลังใจให้นาตาลิด้วยนะคะ

Easy DOG SANITARY PANTY



เสื้อยืดเก่า อย่าทิ้ง เก็บมาตัดเย็บเสื้อผ้า ให้น้องหมาใส่ฟรุ้งฟริ้งอยู่บ้านดีกว่า เริ่มต้นที่กางเกงอนามัยที่แสนจะฮีชีส์สุดๆ ใช้เวลาไม่ถึงวัน เชื้อลื



วัสดุอุปกรณ์

1. เสื้อยืดเก่า
2. ผ้ากึ่งขอบ
3. ยางยืด
4. เข็มหมุด ด้าย กรรไกร ลูกกลิ้ง
5. กระดาษลอกลาย

HOW TO:



1. เริ่มจากวัดตัว สร้างแพทเทิร์น ตัดผ้าอย่าลืมเย็บด้วย



2. ประกอบด้านผิตชั้นหน้า-หลัง เย็บส่วน A ติดกัน



3. เย็บกึ่งขอบชาย-ขวา วงหาง (เลือกผ้ากึ่งกว้างเมื่อพื้นที่สอดยางยืด)



4. เย็บด้านข้าง (ส่วน B) หน้า-หลังติดกัน ทั้งสองฝั่ง



5. เย็บกึ่งขอบเอว หรือส่วน C



6. สอดยางยืดเข้าไปตามแนวขอบผ้า เอว ชายซ้ายและขวา วัดให้ได้ขนาดไม่รัดหรือหย่อนไป มัดเก็บสาย แล้วเย็บปิด



การดูแลสุขภาพของสัตว์เลี้ยงเริ่มเป็นที่สนใจมากขึ้นในปัจจุบัน เหล่าคนรักสุนัขเริ่มหา กิจกรรมส่งเสริมสุขภาพให้สุนัขทำ ไม่ว่าจะพาไปตรวจสุขภาพ ทาอาหารเสริมต่างๆ ที่จะช่วยให้สุนัขให้แข็งแรง สมบูรณ์และช่วยต้านทานโรคต่างๆ

กิจกรรมว่ายน้ำ เป็นอีกหนึ่งกิจกรรมสุดฮิตของเหล่าคนรักสุนัขในตอนนี สืบเกิดได้จากมีบริการสระว่ายน้ำสำหรับสุนัขเกิดขึ้นหลายแห่ง เช่นเดียวกับคุณผึ้งและเดอะแก๊ง บ่ายๆ วันหยุดแบบนี้เป็นโอกาสที่จะได้ตามมาดูกิจกรรมในวันว่างของคุณผึ้ง กับเหล่า Yorkie ของเธอ คุณสุนัหนา ทาโวะระ หรือ คุณผึ้ง เป็นคนหนึ่งที่หลงใหลใน Yorkie เชียร์ เทอร์เรียเป็นชีวิตจิตใจ เธอจึงได้พาสุดที่รักของเธอทั้ง 3 มาออกกำลังพร้อมๆ กันในวันนี้

คุณผึ้งมาพร้อมกับ เป้าตั้งค์ ออมลิน และบ๊ิกแบงค์ ที่พร้อมสุดๆ กับกิจกรรมว่ายน้ำในวันนี้ คุณผึ้งเล่าว่าการว่ายน้ำนี้เป็นกิจกรรมที่ทำกันเป็นประจำในวันหยุด

เหตุผลของการเลือกการว่ายน้ำ

"ที่เลือกว่ายน้ำ เพราะน้อง 2 ตัวอายุมากแล้ว ดูศึกษาข้อมูลมาจากหลายๆ ทาง ก็มีมาลงตัวที่การว่ายน้ำ ซึ่งช่วยได้มากในเรื่องของการควบคุมน้ำหนัก เนื่องจากเริ่มมีอายุมากขึ้น แล้วหลังจากพาไปทำหมันก็ทำให้มีน้ำหนักเพิ่มมากขึ้น คุณหมอก็แนะนำให้ควบคุมน้ำหนัก เลี่ยงต้องหากิจกรรมทำร่วมกันบ้าง นอกจากการควบคุมอาหารอย่างเดียว หลังจากที่ได้ศึกษารายละเอียดจากหลายๆ ที่ที่มีมาลงตัวที่กิจกรรมว่ายน้ำ เนื่องจากถ้าเลือกการออกกำลังกายด้วยการวิ่งก็จะทำให้มีผลกับข้อต่อ เพราะน้องมีน้ำหนักเยอะ แล้วยังอายุมากแล้วด้วยการว่ายน้ำก็จะปลอดภัยที่สุดกับสุนัขที่มีปัญหาอย่าง เป้าตั้งค์และอมลิน"



thank for
PRS CENTER
ศูนย์กายภาพและผิวหนังสัตว์เลี้ยง
| ลานจอดรถด้านหลังศูนย์การค้า โกลเด้น เพลซ
| เลียบทางด่วนรามอินทรา - อ่างทอง
เวลาเปิดให้บริการ
PRS Center เปิดให้บริการทุกวัน 10.00 - 20.00 น.
PRSC Swimming Pool เปิดให้บริการทุกวัน 10.00 - 17.00 น.
สอบถามข้อมูล / นัดหมายบริการล่วงหน้า
โทร. 0-2934-4316, 081-104-3344



YES!! IT'S SWIM TIME.

เตรียมตัวก่อนลงสระ

"ปกติก็จะพาเป้าตั้งค์กับอมลินมาว่ายน้ำในตอนบ่ายๆ ของวันเสาร์ ใช้เวลาจริงๆ ก็ประมาณไม่นาน ความจริงใช้เวลาว่ายน้ำจริงๆ ก็แค่ 15-20 นาทีเท่านั้นเอง แต่เราก็มักจะมีกิจกรรมอื่นๆ ก่อนว่ายน้ำด้วย เช่น มีการตรวจสุขภาพของสุนัขก่อนลงสระ ว่าร่างกายแข็งแรงพร้อมจะลงสระหรือไม่ แล้วหลังจากว่ายน้ำเสร็จก็จะมีการอาบน้ำ เป้าชน เบ็ดเสร็จก็ประมาณชั่วโมงกว่าๆ แต่นักกลับบ้านไปก็หลับสบายแล้วค่ะ ส่วนบ๊ิกแบงค์ยังไม่ได้ลงสระ พามาเชียร์พี่ๆ ก่อน เพราะยังเด็ก คงต้องรอให้โตกว่านี้อีกหน่อยถึงจะได้ลงไปว่ายน้ำเหมือนกับพี่ๆ ค่ะ"

กิจกรรมอื่นที่น่าสนใจ

"ยังมีกิจกรรมอื่นๆ อีกที่ตั้งใจว่าจะพาทั้ง 3 ไป แต่ยังไม่ได้ทำจริงจังเลย ก็คงจะเป็นการพาทั้ง 3 ออกไปท่องเที่ยวกันบ้างด้วยกัน พาเขาไปเที่ยวในที่ต่างๆ ไปแคมป์ที่ต่างจังหวัด แต่ก็ยังติดอยู่ยังไม่ลงตัวในเรื่องของเวลาและสถานที่ โดยเฉพาะข้อจำกัดในเรื่องของที่พักที่จะต้อนรับสุนัข เรายังต้องรอไว้ก่อน ส่วนอีกกิจกรรมที่สนใจก็คือ เรื่องของการทำอาหารให้เจ้า 3 ตัวกิน อันนี้ก็ก็ต้องใช้เวลาไปศึกษาหาข้อมูลทางด้านโภชนาการของสุนัขจากหลายๆ ที่ก่อน แล้วค่อยมาดูกันอีกทีค่ะ ตอนนี้ก็ขออิตเอาไว้กิจกรรมว่ายน้ำนี่เป็นกิจกรรมหลักของเขาไปก่อนแล้วกันค่ะ"



ฝากถึงคนเลี้ยงสัตว์

"อยากจะฝากไว้สำหรับผู้เลี้ยงสุนัข รวมถึงสัตว์เลี้ยงอื่นๆ ด้วยค่ะ คือ สิ่งสำคัญที่เราต้องให้กับเขาก็คือ ความรัก ส่วนอื่นๆ ก็คงจะเป็นกิจกรรมเสริมอื่นๆ ซึ่งก่อนอื่นเราก็ต้องสนใจศึกษาลักษณะและสายพันธุ์ของสัตว์เลี้ยงของเราให้ดูว่าเหมาะกับอะไร ซึ่งทั้งหมดนี้ก็ต้องเริ่มจากความรักที่เรามีให้เขาทั้งสิ้น สิ่งสำคัญอีกข้อก็คือ ความรับผิดชอบ โดยเฉพาะความรับผิดชอบที่เจ้าของมีให้แก่สัตว์เลี้ยงของตนกับความรับผิดชอบที่เจ้าของสัตว์เลี้ยงมีต่อสังคมส่วนรวม ซึ่งก็ต้องดูแลสัตว์เลี้ยงของเราไม่ให้ไปสร้างปัญหาให้กับคนรอบข้าง ซึ่งเวลาไปไหนมาไหนก็จะทำให้สังคมและคนรอบข้างยินดีที่จะต้อนรับสัตว์เลี้ยงของเราด้วย"

LET'S GO SWIMMING

พาเจ้าตูบไปว่ายน้ำกัน

ประโยชน์ของการพาสุนัขไปว่ายน้ำนั้นนับเป็นหนึ่งในกิจกรรมสุดฮิตที่จะส่งเสริมให้สุนัขมีสุขภาพที่ดี และยังเป็นกิจกรรมที่ทำร่วมกับเจ้าของได้ดีอีกด้วย



ร่างกายหลังการผ่าตัด และการบาดเจ็บจากโรคข้อสะโพก น้ำจะช่วยพยุงไม่ให้กล้ามเนื้อได้รับแรงกระแทกมากเกินไป และยังช่วยลดอันตรายจากแรงกระแทกที่เกิดขึ้นจากน้ำหนักตัว นอกจากนี้ เจ้าตูบที่มีปัญหาสุขภาพในด้านอื่นๆ เช่น มีน้ำหนักเกิน โดยเฉพาะสุนัขที่มีขาสั้น การว่ายน้ำนับเป็นการออกกำลังกายที่ดี เหมาะกับสุนัขที่มีข้อจำกัดในการออกกำลังกายอีกด้วย

การให้น้องหมาว่ายน้ำไม่จำเป็นต้องว่ายน้ำนาน แต่ควรให้ว่ายบ่อยๆ และสม่ำเสมอ การที่เราให้สุนัขว่ายน้ำเพียงไม่กี่นาที จะเทียบเท่ากับการพาสุนัขเดินเป็นระยะทาง 2-3 กิโลเมตรเลยทีเดียว การว่ายน้ำเป็นกิจกรรมที่เหมาะสมกับสุนัขทุกสายพันธุ์ และทุกช่วงอายุ ตลอดจนสุนัขที่อยู่ในระยะพักฟื้น และยังมั่นใจได้ว่าเจ้าตูบก็จะสนุกกับการว่ายน้ำไปด้วยแน่นอน



ทำไมต้องพาสุนัขไปว่ายน้ำ

การออกกำลังกายโดยการว่ายน้ำจะช่วยให้เสริมสร้างให้กล้ามเนื้อต่างๆ ส่วนแข็งแรง ดังนั้นการว่ายน้ำเป็นไอเท็มที่ดีในการเสริมสร้างกล้ามเนื้อสำหรับน้องหมาทุกๆ สายพันธุ์ไม่ว่าจะเป็นพันธุ์เล็กหรือพันธุ์ใหญ่ สำหรับน้องหมาที่มีอาการป่วย หรืออยู่ระหว่างการพักฟื้นหลังการผ่าตัด การว่ายน้ำจะช่วยฟื้นฟูสภาพ

ข้อควรปฏิบัติต่างๆ ก่อนพาเจ้าตูบลงสระ

- ต้องมั่นใจว่า เจ้าตูบของเราไม่มีเห็บ-หมัด ไม่เป็นโรคติดต่อหรือโรคผิวหนัง และเจ้าตูบสาวๆ ทั้งหลายจะต้องไม่อยู่ในช่วงที่เป็นอึ
- อย่าลืมนำบัตรรับรองการฉีดวัคซีน การฉีดยาหรือหยดยาป้องกันพยาธิและเห็บหมัดติดไปด้วยเสมอ
- หากมีเชื้อซุซึสำหรับสุนัขควรเตรียมไปด้วย และใส่เสื้อชูชีพทุกครั้งก่อนลงสระ
- ก่อนพาสุนัขลงสระว่ายน้ำไม่ควรให้น้องหมากินอาหาร
- ควรพาไปขับถ่ายให้เรียบร้อยก่อนลงสระ



MOST BAKERY DANGEROUS

‘ขนมอร่อย’ หรือสารพิษสำหรับสัตว์เลี้ยง

1 MILK นม โดยมากแมวโตมักจะแพ้แลคโตส ที่อยู่ในนม อาการแพ้ทำให้ร่างกายไม่สามารถย่อยสลายน้ำตาล นม และผลิตภัณฑ์จากนม ก่อให้เกิดภาวะขาดน้ำและท้องเสียในแมวได้

2 CHOCOLATE ช็อคโกแลต ทำจากผลโกโก้ ซึ่งมีสารธีโอโบรมีนและคาเฟอีน ซึ่งเป็นสารเคมีที่ออกฤทธิ์กระตุ้นระบบประสาทส่วนกลางและระบบไหลเวียนโลหิต ทำให้หัวใจเต้นเร็ว ความดันโลหิตสูง เกิดอาการตื่นตัวมากกว่าปกติ

3 MACADAMIA ถั่วแมคคาเดเมีย สามารถก่อให้เกิดการเจ็บป่วยอย่างรุนแรงได้ ตั้งแต่อาการซึม อ่อนแรง อาเจียน ปวดเกร็ง ซ่อนท้อง และมีผลต่อการเคลื่อนไหวของร่างกาย โดยทำให้กล้ามเนื้อกระตุก ปวดข้อบวม ในบางรายอาจเป็นอัมพาตของขาหลังได้

4 แป้งโดดิบ เป็นแป้งที่ผสมกับยีสต์ แล้วหมักทิ้งไว้ให้เกิดการพองตัว ช่วยให้ได้ขนมที่ฟูนุ่ม น่าทาน แป้งโดดิบจะเกิดเอทานอลขึ้นในตัวแป้งเช่นเดียวกับเครื่องดื่มแอลกอฮอล์ เมื่อสุนัขกินเข้าไป อุณหภูมิและความชื้นที่พอเหมาะในกระเพาะอาหารจะเอื้อให้ยีสต์แบ่งตัวพองขึ้นอีก ทำให้กระเพาะอาหารขยายตัว เลือดไปเลี้ยงที่ผนังได้ไม่ดี ปวดท้อง หายใจลำบาก และอ่อนเพลีย

5 GRAPE AND RAISINS องุ่น และลูกเกด เพียง 4-5 เมล็ดก็สามารถสร้าง ความเสียหายสู่ไตของสุนัขและแมวได้ สัตว์จะ อาเจียน ท้องเสีย อ่อนเพลีย เบื่ออาหาร ปวดท้อง ขาดน้ำ และจะพัฒนาเข้าสู่ภาวะไตวาย



คัก คูกี้ พาย ขนมแอสนอรรอย หน้าตาชวนหลงใหล ไม่เพียงแค่ว่าคนเราชอบที่หน้าตาสวย เจ้าตูบที่บ้านก็น่าจะงัดตาแป้ว กระดิกหางขอกินด้วยอยู่เรื่อย ‘ใจอ่อน’ เรื่องนี้คนรักสัตว์เป็นอันรู้กัน แต่พึงระลึกไว้ว่า อาหารทุกชนิดขนมทุกอย่างของมนุษย์มีส่วนผสมที่ทำร้ายเจ้าสี่ขาอยู่เงี่ยๆ อ่านเรื่องราวต่อไป นี้ แล้วหัดใจแข็งไว้ซะ

KUNGFU PANDA 3

Legends Of Awesomeness



เรื่องราวของการกลับมาของพ่อแพนต้าของโพที่หายสาบสูญไปเมื่อนานมาแล้ว ทั้งคู่กลับมาพร้อมกันสู่สรรสวรรค์ลับของแพนต้าเพื่อพบกับพวกแพนต้าตัวตลกหน้าใหม่ แต่เมื่อจอมวายร้ายผู้อยู่เหนือธรรมชาติอย่าง ไคเริ่มกวาดล้างประเทศจีนด้วยการเอาชนะเจ้าวแห่งกังฟูทั้งหมด โพต้องทำสิ่งเหลือเชื่ออย่าง การศึกษาวิธีการฝึกฝนเหล่าพี่น้องจอมเชอที่นำรักของเขา เพื่อให้กลายเป็นเหล่าสุดยอดกังฟูแพนต้า! โดย 20th Century Fox

หมวดหมู่ : แอนิเมชัน | ผจญภัย | ครอบครัว
 อำนวยการสร้าง: 20th Century Fox
 ผู้กำกับ: Alessandro Carloni, Jennifer Yuh
 พากย์เสียง : Jack Black, Bryan Cranston, Dustin Hoffman

WHERE TO GO?



CENTRAL EAST VILLE WALK IN DOG PARK

เปิดตัวไปได้สักพักกับศูนย์การค้า เซ็นทรัล พลาซ่า อีสต์วิลล์ เสียบทางด่วนรามอินทรา ที่จัดโซนสำหรับคนรักสุนัขให้ได้พำนักหมาหมาเดินด้วยได้แบบชิลๆ สวยๆ คุณได้มาช้อปปิ้ง น่องหมาก็ได้มาผ่อนคลายแถมยังได้มีโอกาสพบปะเพื่อนใหม่ๆ อีกด้วย ดิถีขาระเบียบสักหน่อยเพื่อเตรียมความพร้อม ไปถึงที่จะได้ลุยเลย

1. มีโซนสำหรับสุนัขที่ Outdoor Area 'จอร์จที่ชั้น G'
 2. เดินทางโดย 'ใช้ลิฟท์ ห้ามใช้บันไดเลื่อน'
 3. สุนัข 'ต้องอยู่ในรถเข็น กระเป๋า หรือสายจูง' ตลอดเวลา
 4. 'สุนัขต้องได้รับการฉีดวัคซีน' จากสัตวแพทย์แล้ว
 5. เจ้าของต้อง 'รับผิดชอบจัดการกับสิ่งปฏิกูลของสุนัข'
 6. 'ไม่อนุญาตให้นำสุนัขเข้าร้านค้า' ยกเว้นจะได้รับการยินยอม หากคุณไม่สะดวกในเรื่องของรถเข็นสุนัข ทางศูนย์การค้าฯ มีบริการให้ยืมโดยไม่คิดค่าใช้จ่าย 1 คันต่อ 1 คน สำหรับสุนัขพันธุ์เล็ก น้ำหนักไม่เกิน 8 กิโลกรัม ด้านรายละเอียดติดต่อกับพนักงานได้เลยค่ะ
- สิ่งนี้ห้ามลืม สายจูง รถเข็น หรือกระเป๋า ถุงเก็บอึ ทิชชูเปียก ผ้าอ้อมสุนัข ถาดใส่น้ำดื่มและน้ำ
- ข้อต้องห้าม ระวังการส่งเสียงดังของสุนัข และไม่ควรรำสุนัอยู่ที่อยู่ในฤดูผสมพันธุ์มาโดยเด็ดขาด

POPULAR FANPAGE

可布魯的豆卡頻道
 25 點 00 分 2015
 處處烤肉味
 祝大家中秋佳節愉快
 音樂是 Ari East 的 Assa
 角色: 大鬆堡、八寶、樂果、阿豆
 謝謝大家



'คือน่ารัก' ถ้าจะจำกัดนิยามของเพจนี้ ที่เน้นนิสัยและพฤติกรรมของสุนัขแต่ละสายพันธุ์ผ่านภาพการ์ตูนสุดฮา นอกจากลายเส้นจะดูป๊อปหน้าตาจะดูน่ารัก แต่ขมขื่นยังกระจาย แม้ว่าจะไม่ได้แปลไทยก็ตาม แบบนี้ถึงเรียกว่า หนึ่งภาพแทนความหมายนับพัน ติดตามความฮาของเหล่าสี่ขาได้ที่ facebook/doca2012

BOOK on shelf



รู้ใจหมา

ผู้แต่ง เอมิโกะ สึงยามะ
 ผู้แปล นิชยา รักเกียรติงาม
 สำนักพิมพ์ Springbooks

"รู้ใจหมา" นำเสนอเนื้อหาถึงวิธีการเลี้ยง ดูแล ฝึกสอนสุนัข และเกร็ดเล็กเกร็ดน้อยเกี่ยวกับการเลี้ยงสุนัขสักตัว หากคุณคิดว่ากำลังจะหาหมาสักตัวมาเป็นสมาชิกที่บ้าน ก็ไม่ควรพลาดหนังสือเล่มนี้ด้วยประการทั้งปวง ด้วยรูปแบบการนำเสนอด้วยภาพการ์ตูน อธิบายแบบเข้าใจง่าย จะทำให้คุณอ่านเพลินจนวางไม่ลงเลยทีเดียว



50 Shades of หม่าจ๋า

ผู้เขียน ณัฐวีร์ ลิ้มปิลลชาติ (หมาจ๋า)
 สำนักพิมพ์บันลือบุ๊คส์

ชื่อ ณัฐวีร์ ลิ้มปิลลชาติ อาจไม่คุ้นหูนัก แต่ใครที่ติดตามแฟนเพจ "หมาจ๋า" อยู่แล้วล่ะก็ อาจต้องรอ อ้อ! เพราะ "นัต หม่าจ๋า" ถูกยกให้เป็นผู้เชี่ยวชาญด้านความสัมพันธ์ของคนกับสุนัขคนหนึ่งที่สามารถถ่ายทอดเรื่องราวความรักความผูกพันของคนกับหมาผ่านภาพการ์ตูนลายเส้นที่เรียบง่าย น่ารัก และแฝงมุกในความเป็นจริงของคนเลี้ยงหมา หนังสือเล่มนี้เธอถ่ายทอดภาพของบรรดาสุนัขสายพันธุ์ต่างๆ กว่า 50 สายพันธุ์เป็นรูปวาดที่ดูแล้วให้ความรู้สึกน่ารัก พร้อมความรู้เกี่ยวกับสายพันธุ์สุนัขเหล่านั้นอีกด้วย

Flexi-Fix

Dog Treats with Glucosamine & Chondroitin

Made with Real Chicken Meat

Sun

" ยืนยันการอีกเสบของข้อเสื่อม "

Mon

ทำจากเนื้อไก่แท้ๆ เสร็จ **Glucosamine** และ **Chondroitin** ซึ่งเป็นสารอาหารที่จำเป็นต่อการสร้างกระดูกอ่อนและรักษากระบวนการสังเคราะห์ของกระดูกอ่อนให้เป็นปกติ รวมทั้งกระตุ้นการผลิต น้ำเลี้ยงบริเวณข้อต่อ เพื่อช่วยลดการเสียดสีระหว่างกระดูกอ่อน

Tue

รับประทานก่อนหรือ หลัง ฝึกหัด เป็นประจำทุกวัน จะช่วยบำรุงกระดูก และข้อต่อให้แข็งแรง ลดความเสี่ยงของโรคข้อเสื่อม บรรเทาอาการปวดอักเสบข้อต่อจากข้อเสื่อม

Wed

Thu

Fri

Sat



กลูโคซามีน
สารอาหารที่จำเป็นต่อการสร้างกระดูกอ่อน กระตุ้นการผลิตน้ำเลี้ยงบริเวณข้อต่อ เพื่อช่วยลดการเสียดสีระหว่างกระดูกอ่อน

คอนดรอยติน
สารอาหารที่จำเป็นต่อการสร้างกระดูกอ่อน ยับยั้งเอนไซม์ที่ทำลายกระดูกอ่อนในข้อต่อ



จำหน่ายแล้ววันนี้...
โรงพยาบาลสัตว์และคลินิกทั่วประเทศ



ติดต่อสอบถามเพิ่มเติม
บริษัท ซีพีเอฟ (ประเทศไทย) จำกัด (มหาชน)
(Call Center 02-681-2329)



www.jerhigh.com

Autism Service Dog for Jacob



HUMBLE, TX

\$13,710 of \$12.5k

Rated by 51 people in 1 month

Donate Now

SHARE ON FACEBOOK

gofundme

1.1K SHARES

\$10,000

Taylor and Andrea Swift
5 days ago

...acob, we hope you love your new dog! Please tell your cousins that they did a great job on the song! Love, Taylor and Andrea Swift



ve got a blank space baby,



So donate today!

PET PANORAMA



TAYLOR SWIFT DONATES \$10,000 FOR AUTISTIC BOY'S SERVICE DOG

เป็นอีกหนึ่งเรื่องน่ารักของ Taylor Swift นักร้องสาวแนวคันทรี่คนดัง เมื่อเธอบริจาคเงินเป็นจำนวน 10,000 ดอลลาร์ เพื่อ Jacob Hill เด็กชายวัย 5 ขวบ ซึ่งป่วยเป็นออทิสติกทางครอบครัวเล็งเห็นว่าการเข้ารับบริการของ Autism Service Dogs of America's program เป็นเรื่องจำเป็น เนื่องจากบางครั้งเด็กชายก็ป่วนและรวดเร็วจนพันสายตาผู้ดูแลเป็นประจำ นั่นอาจทำให้เขาต้องพบเจออันตรายได้ แต่การฝึกสุนัขสำหรับผู้ป่วยออทิสติกนั้นมีค่าใช้จ่าย 14,000 ดอลลาร์ ทางครอบครัวจึงจัดตั้งเพจ gofundme ขึ้นเพื่อขอรับเงินบริจาคในครั้งนี้ นอกจากนี้ Jordan และ Makaylee พี่สาวและลูกพี่ลูกน้องของเด็กชาย ยังเลือกจะใช้เพลง "Blank Space" ของนักร้องสาวในการอธิบายถึงสถานการณ์จำเป็นของแคมเปญนี้อีกด้วย



Milly B @milly_banister

Gunny Hastings
Found the dog from Up



Emma Hastings @emmahastings
My dog with the snap chat filter looks like Dug from Up

SNAPCHAT FILTER TURNS YOUR DOG INTO DUG FROM "UP"

ยังจำ Dug เจ้าโกลเด้นอ้วนสุดตาในแอนิเมชัน 'UP' กันได้หรือไม่ ถ้าตอบว่าไม่ คุณนี่เขยสุดๆ เพราะ Dug เป็นหมาที่มีคาแรคเตอร์ซึ่งชาวบ้านชาวช่องเลิฟกันมาก นอกจากความบ๊องหูนอ้วนกลม ก็คือหน้าบานๆ นี้ละ ด้วยความคิดถึงชาวไซเชิลถึงกับสร้างภาพเจ้าตูบที่บ้านให้เป็น Dug ซะเองด้วย Snapchat Filter ในโทรศัพท์มือถือของตนเอง จากนั้นก็กดโพสต์กดแชร์กันสนั่นเมือง เหมือนหรือไม่นั้นคงต้องดูจากภาพเอาละนะ



AMTRAK TO ALLOW SMALL PETS AS TRAVEL COMPANIONS

การเดินทางด้วยรถไฟเป็นที่นิยมมากของคนอเมริกัน ล่าสุดรถไฟขนส่ง Amtrak ประกาศอย่างเป็นทางการว่าอนุญาตให้ผู้โดยสารนำสัตว์เลี้ยงร่วมเดินทางไปด้วยได้ เพียงแต่ว่าสุนัขและแมวต้องมีขนาดเล็ก และอยู่ในกรงพกพาได้เท่านั้น ก่อนหน้านี้นาย Amtrak เองได้มีการทดสอบโครงการนำร่องไปก่อนแล้ว และเห็นผลว่ามันค่อนข้างจะสร้างปัญหาน้อยมากสำหรับสัตว์เลี้ยงขนาดเล็กที่ร่วมโดยสารมากับเจ้าของ นโยบายใหม่นี้ครอบคลุมเกือบทุกเส้นทางของบริการรถไฟ สำหรับเมืองไทยนั้นก็มีให้เห็นประปรายเป็นทริปๆ ไปรายละเอียดนั้นคงต้องติดตามกันเอง

**GRAB DESTINY
BY THE DUMPLINGS**

DREAMWORKS
**KUNG FU
PANDA 3**

MARCH 10 IN 3D

SEE IT IN IMAX AND 4DX



JerHigh® พาน้องหมาดูหนัง ครั้งที่ 6
รอบพิเศษ ก่อนใคร

ในวันอาทิตย์ที่ 6 มีนาคม 2559
รอบเวลา 13.00 น. ณ โรงภาพยนตร์
EASTVILLE CINEPLEX

DREAMWORKS
**กังฟู
แพนด้า
3**

ติดตามรายละเอียดการเข้าร่วมกิจกรรมได้ที่
www.facebook.com/jerhighofficial และ www.facebook.com/petloverbyjerhigh



บัตรเดียวที่ให้คนสะสมคะแนนได้ทุกความบันเทิง
พร้อมสิทธิพิเศษเหนือใคร

ทุกการใช้จ่ายมีคะแนนสะสม
แลกรับตั๋วหนัง
หรือ ป๊อปปอร์น **ฟรี!**

รับสิทธิ์คูปองรอบพิเศษก่อนใคร
และ ร่วมกิจกรรมพิเศษมากมาย

MOVIE LINE
www.majorcinemas.com
0-2515-5555

Like england HATYAI MEGA CINEPLEX PARADISE EGV

M
GENERATION